

学年だよ



# にこにこ

～ハクナマタタ～

座間市立立野台小学校

第1学年

2号

2022. 4. 11

子どもたちも少しずつ学校生活に慣れ、友達や先生に元気に挨拶をしたり、楽しく話したりしています。今週は、廊下歩行の仕方や学習用具の使い方などを学習しました。来週からは、体育で遊具の使い方を学習します。また避難訓練や発育測定などもあります。学校生活でのルールを一つひとつ覚えながら、安全に楽しく過ごすことができるようにしていきたいと思います。子どもたちは初めて経験することばかりで大変疲れていると思います。お休みの日はたくさん食べて、たっぷり睡眠をとって体力を回復させてあげてください。そして来週も元気に登校してほしいと願っています。

## お知らせとおねがい



### ① 配付物の記名について

次の2点、探検バッグ・算数ブロックを配付しました。算数ブロックは、ブロック1つずつ、10や5のタイルケース、紙タイル、入れ物すべてに記名をし、15日(金)までに持たせてください。

### ② 道具箱や筆箱についての確認

道具箱の中身は入学説明会のしおりにありましたが、下記の8点です。持たせていないものがありましたら、ご準備をお願いします。

- ①色鉛筆 (クーピーペンシル) ②クレパス ③折り紙 ④セロハンテープ ⑤工作用はさみ
- ⑥のり (液状) ⑦名前ペン ⑧カスタネット

筆箱の中身は、2B鉛筆5本 (毎日削ってください)、消しゴム (無地)、赤鉛筆1本です。ご確認をお願いします。

### ③ 鍵盤ハーモニカについて

音楽で鍵盤ハーモニカを使用します。幼稚園や保育園で使用していたものでも構いません。5月13日(金)の授業参観で見本を展示いたします。その後、申し込み用の封筒を配付いたしますので、新しく購入を希望される方は、ご検討ください。

#### ④新聞シートについて

図工でクレヨンや絵の具を使うときに新聞シートを使います。

18日(月)までに持たせてください。

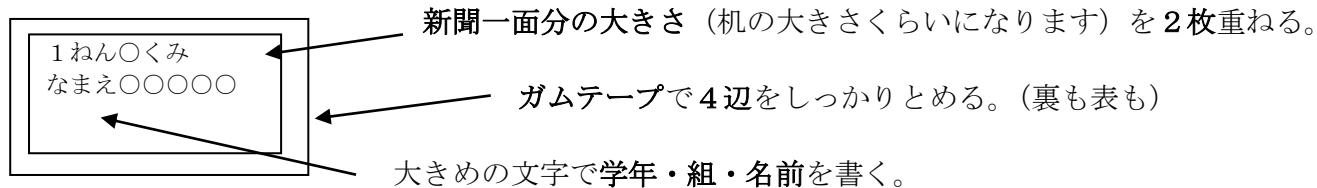

#### ⑤掃除について

ぞうきんを2枚(1枚だけ名前を書く)持たせてください。また、ぞうきんは児童のイスにぶら下げるので、ゴムを付けた洗濯ばさみを2こを用意して、どちらも18日(月)までに持たせてください。

20 cmくらいのゴムを洗濯ばさみに付ける→

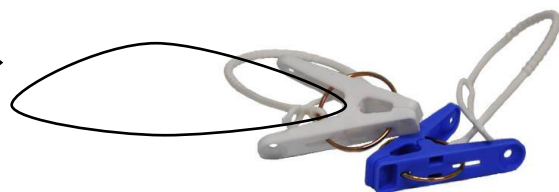

#### ⑥尿検査について

容器配布 14日(木) 容器回収 15日(金)

15日の朝に尿を採り、持たせてください。

回収日は15日の朝のみとなります。

#### ⑦下校について

13日(水)から、児童は色ごとに下校します。途中までは教師が付き添いますが、保護者の皆様もご都合がつく時は途中までお迎えに来ていただけると助かります。ご協力お願いいたします。

#### ⑧PTA便り「たつのこサポーター参加票ご提出のお願い」について

本日配付しました上記の便りですが、4月8日(金)に配付し忘れてしまいました。申し訳ございませんでした。提出締め切りが明日、12日(火)となっております。ご確認の上、ご提出をよろしくお願ひします。(便りにも記載されていますが、ごきょうだいがいる方は上のお子様のお名前でも1枚、ご提出ください。)

#### ⑨授業参観日の訂正について

昨年度に学校からお伝えしておりました授業参観の日程に誤りがありました。申し訳ございませんでした。訂正しお詫び申し上げます。

誤：5月12日(木) → 正：5月13日(金)

**※裏面に学習予定を掲載しています。**

## 《がくしゅうよてい》

ひ	ぎょうじ	がくしゅうないよう	もちもの	げこう
11 げつ	【はいふ】 さんすうブロック たんけんバッグ  【提出×切】 健康手帳 保健調査票 心臓病検診調査票 結核問診票	<ul style="list-style-type: none"> <li>• 連絡帳の出し方</li> <li>• 提出物の集め方</li> <li>• 防災ずきんの使い方</li> <li>• 自己紹介</li> <li>• 下校指導</li> </ul>	<input type="checkbox"/> てさげぶくろ <input type="checkbox"/> うわばき <input type="checkbox"/> たいそうぎ・あかしろぼうし <input type="checkbox"/> ねんど、ねんどばん (14日まで) <input type="checkbox"/> しんぶんシート (18日まで) <input type="checkbox"/> せんたくばさみ (18日まで)	11 : 50
12 か		<ul style="list-style-type: none"> <li>• こくご</li> <li>• さんすう</li> <li>• どうとく</li> </ul>	<input type="checkbox"/> こくご <input type="checkbox"/> さんすう <input type="checkbox"/> どうとく (その後学校保管します) <input type="checkbox"/> たんけんバッグ、さんすうブ ロック (15日まで) <input type="checkbox"/> おどうぐばこ (なかみもいれる)	11 : 50
13 すい	ひなんくんれん	<ul style="list-style-type: none"> <li>• こくご</li> <li>• しょしゃ</li> <li>• せいかつ</li> </ul>	<input type="checkbox"/> こくご <input type="checkbox"/> こくごのノート (その後学校保管します) <input type="checkbox"/> しょしゃ (その後学校保管します) <input type="checkbox"/> さんすう <input type="checkbox"/> せいかつ (その後学校保管します)	11 : 50
14 もく	はついくそくてい  【はいふ】 にょうけんさ	<ul style="list-style-type: none"> <li>• はついくそくてい</li> <li>• ずこう                              (クレヨンをつかいかた)</li> <li>• こくご</li> <li>• しょしゃ</li> </ul>	<input type="checkbox"/> こくご <input type="checkbox"/> ずこう	11 : 50
15 きん	【ていしゅつ】 にょうけんさ	<ul style="list-style-type: none"> <li>• こくご</li> <li>• さんすう</li> <li>• せいかつ                              (学校たんけん)</li> </ul>	<input type="checkbox"/> こくご <input type="checkbox"/> さんすう <input type="checkbox"/> さんすう2 (その後学校保管します) <input type="checkbox"/> さんすうのノート (その後学校保管します) <input type="checkbox"/> せいかつ <input type="checkbox"/> たんけんバッグ、さんすうブ ロック (まだのひと)	11 : 50

はじめはお子さんと一緒に、持ち物をそろえてあげてください。ご協力よろしく申し上げます。

※算数2の教科書、道徳の教科書、書写の教科書、生活の教科書、国語のノート、算数のノートは集めた後、各クラスに保管します。(ノートは使い始めたら持ち帰らせます。)